



# RZECZOZNAWSTWO POJAZDÓW SAMOCHODOWYCH RUCHU DROGOWEGO MASZYN I URZĄDZEŃ

Certyfikowany Rzecznik Piotr Olszewski  
Członek: Ogólnopolskie Stowarzyszenie Rzeczników Motoryzacyjnych  
Ruchu Drogowego Maszyn i Urządzeń AUTOCONSULTING



Rzecznictwo z zakresu techniki motoryzacyjnej, wyceny wartości pojazdów,  
kosztów i jakości napraw pojazdów samochodowych oraz wyceny wartości maszyn, urządzeń i pozostałych środków technicznych.  
Ruchu drogowego i rekonstrukcji zdarzeń drogowych.  
Rzecznik z listy Biegłych Sądowych Sądu Okręgowego w Ostrołęce  
Rzecznik z listy Biegłych Skarbowych Izby Administracji Skarbowej w Warszawie  
Rzecznik z listy do spraw jakości produktów lub usług Mazowieckiego Wojewódzkiego Inspektora Inspekcji Handlowej

**ASSIST CAR GROUP SP Z O.O. 07-410 Ostrołęka, ul. Srebrna 19 tel: 500-200-696 e-mail: biuro@assistcar.pl**

Opinia numer: **GE/A/006/10/2022**

z dnia: 2022/10/24

Rzecznik: Arkadiusz Rużański

Zleceniodawca: Starostwo Powiatowe w Pułtusku

Adres: Marii Skłodowskiej-Curie 11, 06-100 Pułtusk

Zlec. pismo, znak: Umowa Nr 184/2022

z dnia: 2022/10/10

Zadanie: Określenie wartości rynkowej pojazdu

## PODSTAWA OPINII

- Opinia dokonana w oparciu o instrukcję nr 1/2016 SRTSiRD
- Opinia uwzględnia: przebieg wg wskazań drogomierza, wyposażenie standardowe i dodatkowe, stan podzespołów i elementów, stan ogólny pojazdu.

## DANE IDENTYFIKACYJNE POJAZDU

Dane: [O] X-2022

Marka: RENAULT

Rok produkcji: 1993

Model: Clio 1.1/1.2 Kat. MR'91

Wersja: RN

Nr rejestracyjny: WL40480

Rodzaj pojazdu: Samochód osobowy

VIN: VF1B57R0509938948

Nr INFO-EKSPERT	031-00709
Data pierwszej rejestracji	1993/03/04, (w Polsce: 2005/09/30)
Wskazanie drogomierza	119795 km
Okres eksploatacji pojazdu (93/03/04-22/10/24)	356 mies.
Kolor powłoki lakierowej, (rodzaj lakieru)	SZARY 2-warstwowy z efektem metalicznym
Oznaczenie typu	B/C 57
Dop. masa całkow.	1265 kg
Rodzaj nadwozia	hatchback 5 drzwiowy
Oznaczenie silnika	E7F706
Jednostka napędowa	z zapłonem iskrowym (wtrysk)
Pojemność / Moc silnika	1171 ccm / 40kW (54KM)
Liczba cylindrów / Układ cylindrów / Liczba zaworów	4 / rzędowy / 8
Rodzaj skrzyni biegów	manualna
Rodzaj napędu	przedni (4x2)

Wartość rynkowa brutto wyżej zidentyfikowanego pojazdu, w stanie jak przed szkodą, określona na dzień wykonania opinii wynosi:

**1600 PLN w tym VAT (23,0%) 299,19 PLN**

Wartość brutto pojazdu w stanie uszkodzonym określona na dzień wykonania opinii wynosi:

**350 PLN w tym VAT (23,0%) 65,45 PLN**

## ZAŁĄCZNIKI

- 1 Wycena wartości - druk podstawowy
- 2 Dokumentacja fotograficzna
- 3 Wycena wartości - arkusz kontrolny
- 4 Arkusz wyliczenia wartości pojazdu uszkodzonego

5 Opis powłoki lakierowej

3.205

19265 Arkadiusz Rużański



System INFO-EKSPERT  
/SRTSiRD

Strona 2

Rzeczoznawca : Arkadiusz Rużański

Zleceniodawca: Starostwo Powiatowe w Pułtusk

Adres: Marii Skłodowskiej-Curie 11, 06-100 Pułtusk

Zlec. pismo, znak: Umowa Nr 184/2022

z dnia: 2022/10/10

Zadanie: Określenie wartości rynkowej pojazdu

**PODSTAWA OPINII**

- Opinia dokonana w oparciu o instrukcję nr 1/2016 SRTSiRD
- Opinia uwzględnia: przebieg wg wskazań drogomierza, wyposażenie standardowe i dodatkowe, stan podzespołów i elementów, stan ogólny pojazdu.

**DANE IDENTYFIKACYJNE POJAZDU**

Dane: [O] X-2022

Marka: RENAULT

Rok produkcji: 1993

Model: Clio 1.1/1.2 Kat. MR`91

Wersja: RN

Nr rejestracyjny: WL40480

Rodzaj pojazdu: Samochód osobowy

VIN: VF1B57R0509938948

Nr INFO-EKSPERT	031-00709
Data pierwszej rejestracji	1993/03/04, (w Polsce: 2005/09/30)
Wskazanie drogomierza	119795 km
Okres eksploatacji pojazdu (93/03/04-22/10/24)	356 mies.
Kolor powłoki lakierowej, (rodzaj lakieru)	SZARY 2-warstwowy z efektem metalicznym
Oznaczenie typu	B/C 57
Dop. masa całkow.	1265 kg
Rodzaj nadwozia	hatchback 5 drzwiowy
Oznaczenie silnika	E7F706
Jednostka napędowa	z zapłonem iskrowym (wtrysk)
Pojemność / Moc silnika	1171 ccm / 40kW (54KM)
Liczba cylindrów / Układ cylindrów / Liczba zaworów	4 / rzędowy / 8
Rodzaj skrzyni biegów	manualna
Rodzaj napędu	przedni (4x2)

**WYPOSAŻENIE STANDARDOWE (1991.01-1994.12)**

L.p.	Nazwa elementu wyposażenia	L.p.	Nazwa elementu wyposażenia
1	Siedzenia tylne dzielone	3	Zaglówki foteli przednich
2	Szyby przyciemniane		
<b>L.p.</b>	<b>Nazwa pakietu / elementu pakietu wyposażenia standardowego</b>		
1	Lusterka zewnętrzne regulowane z wnętrza pojazdu Lusterko zewnętrzne lewe regulowane z wnętrza pojazdu Lusterko zewnętrzne prawe z regulacją z wnętrza pojazdu		
2	Wycieraczka szyby tylnej ze spryskiwaczem Spryskiwacz szyby tylnej Wycieraczka szyby tylnej		

**KOREKTY**

WARTOŚĆ BAZOWA BRUTTO (353 mies.) *	.....	<b>3 150 PLN</b>
KOREKTY RÓŻNE	.....	<b>- 1 541 PLN</b>

<b>W tym:</b>	<b>[%]</b>	<b>Wart. [PLN]</b>
Stan utrzymania i dbałość o pojazd	-5,0	- 157

*Stan utrzymania i dbałość o pojazd mogą mieć wpływ na wartość rynkową pojazdu w przypadku, gdy stan wycenianego pojazdu istotnie odbiega od dobrego, odpowiedniego dla danego okresu eksploatacji i przebiegu. Stwierdzony ponadprzeciętnie dobry stan świadczący o wyjątkowej dbałości o pojazd może stanowić podstawę korekty dodatniej wartości, stan gorszy od typowego dobrego - podstawę do korekty ujemnej.*

Korekta ze względu na serwisowanie pojazdu	-5,0	- 157
<i>Zdecydowanie chętniej kupowane są pojazdy o udokumentowanym stanie technicznym, potwierdzonym książką serwisową przeglądów technicznych i napraw. W praktyce użytkowania samochodów w Polsce wykonywanie przeglądów okresowych w sieci serwisowej producenta jest stosowane w początkowym okresie, zwykle nie przekraczającym 5 lat. Brak dokumentacji serwisowej szczególnie w pierwszych latach użytkowania pojazdu może być powodem stosowania korekty ujemnej a regularne wykonywanie przeglądów starszych pojazdów udokumentowane w książce serwisowej lub rachunkami i potwierdzone dobrym stanem technicznym pojazdu korekty dodatniej.</i>		
Indywidualny zakup za granicą (z UE)	-4,0	- 126
<i>Fakt indywidualnego sprowadzenia do Polski pojazdu może wiązać się z utrudnieniami dotyczącymi możliwości zweryfikowania jego historii i charakteru wcześniejszej eksploatacji, w tym ewentualnych napraw kolizyjnych, stanu serwisowania, przebiegu, a także w niektórych przypadkach można liczyć się z obniżoną wiarygodnością dokumentów, jak również z ryzykiem nielegalnego pochodzenia. Czynniki te sprawiają, że wartość rynkowa pojazdu sprowadzonego indywidualnie może być niższa od wartości takiego samego pojazdu zakupionego po raz pierwszy w Polsce i tu eksploatowanego. Wysokość korekty może wynosić do -4% i maleje wraz z upływem czasu od pierwszej rejestracji pojazdu w Polsce.</i>		
Brak dokumentów pojazdu	-5,0	- 157
Brak dopuszczenia do ruchu	-5,0	- 157
Korekta z tytułu sprzedaży wymuszonej	-25,0	- 787

**Wartość rynkowa brutto wyżej zidentyfikowanego pojazdu, w stanie jak przed szkodą, określona na dzień wykonania opinii wynosi:**

**1600 PLN**

(słownie: jeden tysiąc sześćset złotych)

w tym VAT (23,0%) 299,19 PLN

**Wartość brutto pojazdu w stanie uszkodzonym określona na dzień wykonania opinii wynosi:**

**350 PLN**

(słownie: trzysta pięćdziesiąt złotych)

w tym VAT (23,0%) 65,45 PLN

**Wartości określono na podstawie:**

- notowań wartości rynkowych ustalonych przez wykonawcę opinii,
- korekt mających wpływ na wartość pojazdu,
- analizy zbywalności pojazdu uszkodzonego.

Wycenę sporządził:

Rzecznawca Arkadiusz Rużański.



pieczęć



Dnia 2022/10/24r.

**DOKUMENTACJA FOTOGRAFICZNA**

do opinii nr: **GE/A/006/10/2022**

z dnia: 2022/10/24

**DANE IDENTYFIKACYJNE POJAZDU**

Dane: [O] X-2022

Marka: RENAULT

Rok produkcji: 1993

Model: Clio 1.1/1.2 Kat. MR'91

Wersja: RN

Nr rejestracyjny: WL40480

Rodzaj pojazdu: Samochód osobowy



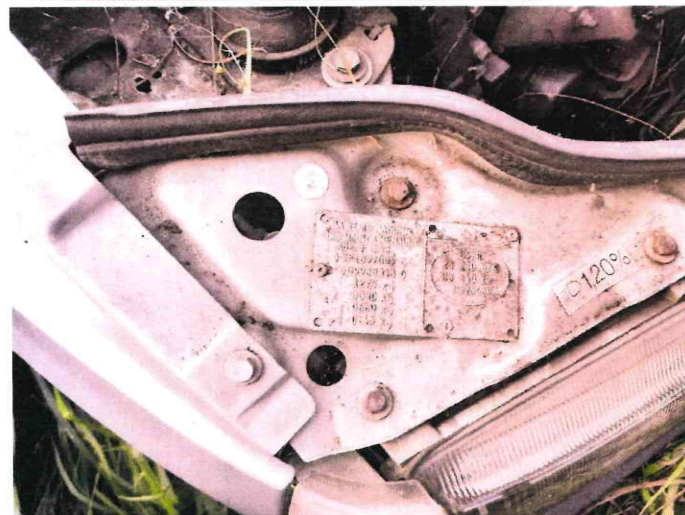
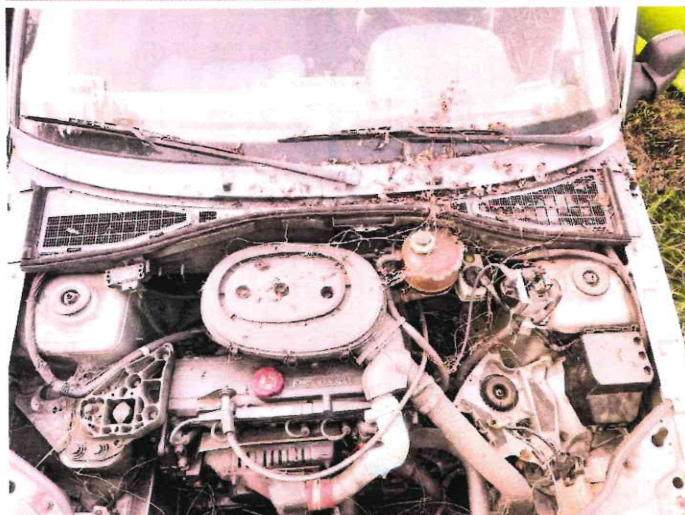



A handwritten signature in blue ink, consisting of several loops and strokes, positioned to the right of the name 'Arkadiusz Rużański'.

**ARKUSZ USTALENIA WARTOŚCI POJAZDU**do opinii nr: **GE/A/006/10/2022**

z dnia: 2022/10/24

Rzeczoznawca : Arkadiusz Rużański

Zleceniodawca: Starostwo Powiatowe w Pułtusku

Adres: Marii Skłodowskiej-Curie 11, 06-100 Pułtusk

Zlec. pismo, znak: Umowa Nr 184/2022

z dnia: 2022/10/10

Zadanie: Określenie wartości rynkowej pojazdu

**DANE IDENTYFIKACYJNE POJAZDU**

Dane: [O] X-2022

Marka: RENAULT

Rok produkcji: 1993

Model: Clio 1.1/1.2 Kat. MR`91

Wersja: RN

Nr rejestracyjny: WL40480

Rodzaj pojazdu: Samochód osobowy

Nr IE: 031-00709

**USTALENIE WARTOŚCI POJAZDU****KATALOG WARTOŚCI BAZOWYCH (BRUTTO):**

rok	mies.	wart. z katal. [PLN]	wart. zadana [PLN]
1994	05		3620
1993	05		3150
1992	05		2680

WARTOŚĆ BAZOWA BRUTTO (353 mies.) \* ..... **3 150 PLN**Normatywny okres eksploatacji ..... **353 mies.**DATA PIERWSZEJ REJESTRACJI (rok/mies/dn) ..... **1993/03/04**Rzeczywisty okres eksploatacji ..... **356 mies.****LISTA WYPOSAŻENIA:**

Lista wyposażenia na podstawie informacji z bazy danych na okres: 1991.01-1994.12

Przebieg rzeczywisty odczytany ..... **119 795 km****ZASTOSOWANE KOREKTY RÓŻNE:**

Opis korekty	[%]	Wart. [PLN]
Stan utrzymania i dbałość o pojazd	-5,0	- 157
Korekta ze względu na serwisowanie pojazdu	-5,0	- 157
Indywidualny zakup za granicą (z UE)	-4,0	- 126
Brak dokumentów pojazdu	-5,0	- 157
Brak dopuszczenia do ruchu	-5,0	- 157
Korekta z tytułu sprzedaży wymuszonej	-25,0	- 787
<b>KOREKTY RÓŻNE</b>		<b>- 1 541 PLN po korekcie: 1 609 PLN</b>

**UWAGI**

Klauzule ograniczające:

1. Niniejsza opinia służy wyłącznie do oszacowania wartości rynkowej przedmiotu wyceny i nie może być wykorzystywana do żadnego innego celu.
2. Wycenę sporządzono w oparciu o badanie organoleptyczne wycenianego przedmiotu w warunkach występujących w miejscu jego udostępnienia. Nie prowadzono badań diagnostycznych i weryfikacji warsztatowej.
3. Rzeczoznawca nie bierze na siebie odpowiedzialności za wady ukryte niemożliwe do stwierdzenia metodami, którymi prowadzono badania i ewentualne wynikające z tego skutki podczas dalszego użytkowania przedmiotu wyceny.
4. Rzeczoznawca nie ponosi odpowiedzialności za ewentualne wady wyceny, powstałe z przyjęcia za podstawę wyceny informacji o stanie przedmiotu wyceny, jeśli brak było podstaw do kwestionowania ich zgodności ze stanem rzeczywistym lub też ustalenie tego stanu przez wykonawcę było niemożliwe lub bardzo utrudnione.



5. Powyższa wycena nie jest ekspertyzą techniczną przedmiotu wyceny, ocena stanu ma jedynie charakter informacyjny.
6. W wycenie dodano dodatkowe wyposażenie custom/tuning nie montowane w standardowym pojeździe
7. Istotą opracowania jest określenie wartości rynkowej pojazdu, a nie jego ceny. Cena powstaje w akcie kupna-sprzedaży.
8. Rzeczoznawca nie badał praw własności maszyny ani ciążących na niej zobowiązań.
9. W przypadku ujawnienia dodatkowych informacji o wycenianym pojeździe niedostępnych rzeczoznawcy w czasie wykonywania niniejszej wyceny, stanowisko rzeczoznawcy przyjęte i zaprezentowane w opinii może ulec zweryfikowaniu.

---

WARTOŚĆ RYNKOWA BRUTTO PO ZAOKRĄGLENIU ..... **1 600 PLN**

---

Wycenę sporządził:

Rzeczoznawca Arkadiusz Rużański.



pieczęć



Dnia 2022/10/24r.

**ARKUSZ USTALENIA WARTOŚCI POJAZDU W STANIE USZKODZONYM**do opinii nr: **GE/A/006/10/2022**

z dnia: 2022/10/24

Rzecznik : Arkadiusz Rużański

Zleceniodawca: Starostwo Powiatowe w Pułtusk

Adres: Marii Skłodowskiej-Curie 11, 06-100 Pułtusk

Zlec. pismo, znak: Umowa Nr 184/2022

z dnia: 2022/10/10

Zadanie: Określenie wartości rynkowej pojazdu

**DANE IDENTYFIKACYJNE POJAZDU**

Dane: [O] X-2022

Marka: RENAULT

Rok produkcji: 1993

Model: Clio 1.1/1.2 Kat. MR`91

Wersja: RN

Nr rejestracyjny: WL40480

Rodzaj pojazdu: Samochód osobowy

Nr IE: 031-00709

Wartość pojazdu nieuszkodzonego (założony wiek pojazdu jak w dniu wyceny - 356 mies.) ..... **1 600 PLN**

Współczynnik amortyzacji pojazdu ..... 0,18

Współczynnik zbywalności pojazdu nowego ..... 0,70

**CZĘŚCI DO WYMIANY**

L.p.	Nazwa elementu	Lewy/Prawy
<b>1 Nadwozie lakierowane</b>		
1	Błotnik przedni	LiP
2	Błotnik tylny	L
<b>5 Zawieszenie przednie z układem kierowniczym</b>		
3	Amortyzator	L
4	Wahacze i drążki reakcyjne zawieszenia	L
5	Układ drążków kierowniczych	
<b>7 Reszta</b>		
6	Opona koła przedniego	LiP
7	Opona koła tylnego	LiP

**WYCENA ZESPOŁÓW POJAZDU**

L.p.	Nazwa zespołu	Udział [%]	Zniszczenie [%]	Wart. poz. zesp. [PLN]
1	Nadwozie lakierowane	28	7	417
2	Wyposażenie nadwozia	30	0	480
3	Silnik z osprzętem	16	0	256
4	Układ napędowy	8	0	128
5	Zawieszenie przednie z układem kierowniczym	9	14	124
6	Zawieszenie tylne	4	0	64
7	Reszta	5	11	71
Bazowa wartość głównych zespołów pojazdu .....				<b>1 540 PLN</b>

**WYLICZENIE WARTOŚCI POJAZDU W STANIE USZKODZONYM****Metoda stopnia uszkodzenia**

Wartość pojazdu nieuszkodzonego przy założonym wieku .....		<b>1 600 PLN</b>
Stopień uszkodzenia .....	0,0375	1 540 PLN
Współczynnik stopnia uszkodzenia .....	0,87	1 339 PLN
Współczynnik uszkodzeń ukrytych .....	0,97	1 299 PLN
Współczynnik zbywalności .....	0,18	<b>234 PLN</b>

**Metoda odzysku części**Szacunkowa wartość złomu ..... **350 PLN**

**PODSUMOWANIE**

<b>Wartość pojazdu uszkodzonego określona: Metodą odzysku części.</b> .....	<b>350 PLN</b>
<b>WARTOŚĆ RYNKOWA BRUTTO PO ZAOKRĄGLENIU</b> .....	<b>1 600 PLN</b>
Zaokrąglona wartość pojazdu uszkodzonego .....	<b>350 PLN</b>
Różnica wartości pojazdu przed i po szkodzie .....	<b>1 250 PLN</b>
Współczynnik kosztu naprawy wzg. wartości rynkowej .....	<b>6,29</b>

Wycenę sporządził:

Rzecznawca Arkadiusz Rużański.



pieczęć



Dnia 2022/10/24r.

# ARKUSZ BADANIA POWŁOKI LAKIEROWEJ

do opinii nr: GE/A/006/10/2022

z dnia: 2022/10/24

Rzeczoznawca : Arkadiusz Rużański

Zleceniodawca: Starostwo Powiatowe w Pułtusk

Adres: Marii Skłodowskiej-Curie 11, 06-100 Pułtusk

Zlec. pismo, znak: Umowa Nr 184/2022

z dnia: 2022/10/10

Zadanie: Określenie wartości rynkowej pojazdu

## DANE IDENTYFIKACYJNE POJAZDU

Dane: [O] X-2022

Marka: RENAULT

Rok produkcji: 1993

Model: Clio 1.1/1.2 Kat. MR'91

Wersja: RN

Nr rejestracyjny: WL40480

Rodzaj pojazdu: Samochód osobowy

## OPIS POWŁOKI LAKIEROWEJ

