



# RZECZOZNAWSTWO POJAZDÓW SAMOCHODOWYCH RUCHU DROGOWEGO MASZYN I URZĄDZEŃ

Certyfikowany Rzeczoznawca Piotr Olszewski  
Członek: Ogólnopolskie Stowarzyszenie Rzeczoznawców Motoryzacyjnych  
Ruchu Drogowego Maszyn i Urządzeń AUTOCONSULTING



Rzeczoznawstwo z zakresu techniki motoryzacyjnej, wyceny wartości pojazdów,  
kosztów i jakości napraw pojazdów samochodowych oraz wyceny wartości maszyn, urządzeń i pozostałych środków technicznych.  
Ruchu drogowego i rekonstrukcji zdarzeń drogowych.

Rzeczoznawca z listy Biegłych Sądowych Sądu Okręgowego w Ostrołęce  
Rzeczoznawca z listy Biegłych Skarbowych Izby Administracji Skarbowej w Warszawie  
Rzeczoznawca z listy do spraw jakości produktów lub usług Mazowieckiego Wojewódzkiego Inspektora Inspekcji Handlowej

**ASSIST CAR GROUP SP Z O.O. 07-410 Ostrołęka, ul. Srebrna 19 tel: 504-503-600 e-mail: biuro@assistcar.pl**

Opinia numer: **GE/A/032/07/2021**

z dnia: 2021/07/29

Rzeczoznawca : Arkadiusz Rużański

Zleceniodawca: Starostwo Powiatowe w Pułtusk

Adres: Marii Skłodowskiej-Curie 11, 06-100 Pułtusk

Zlec. pismo, znak: Umowa Nr 74/2021

z dnia: 2021/07/06

Zadanie: Określenie wartości rynkowej pojazdu

## PODSTAWA OPINII

- Opinia dokonana w oparciu o instrukcję nr 1/2016 SRTSiRD
- Opinia uwzględnia: przebieg wg wskazań drogomierza, wyposażenie standardowe i dodatkowe, stan podzespołów i elementów, stan ogólny pojazdu.

## DANE IDENTYFIKACYJNE POJAZDU

Dane: [O] VII-2021

Marka: OPEL

Rok produkcji: 1996

Model: Astra 1.6i Kat. MR`95

Wersja: GL Caravan

Nr rejestracyjny: PSE51VM

Rodzaj pojazdu: Samochód osobowy

VIN: W0L000051T2674804

Nr INFO-EKSPERT	028-01412
Data pierwszej rejestracji	1996/05/28, (w Polsce: 2004/12/06)
Wskazanie drogomierza	164963 km
Okres eksploatacji pojazdu (96/05/28-21/07/29)	302 mies.
Kolor powłoki lakierowej, (rodzaj lakieru)	ZIELONY 2-warstwowy z efektem metalicznym
Dop. masa całk.	1570 kg
Rodzaj nadwozia	kombi (uniwersalne) 5 drzwiowe
Oznaczenie silnika	X16SZR
Jednostka napędowa	z zapłonem iskrowym (wtrysk)
Pojemność / Moc silnika	1598 ccm / 55kW (75KM)
Liczba cylindrów / Układ cylindrów / Liczba zaworów	4 / rzędowy / 8
Rodzaj skrzyni biegów	manualna
Rodzaj napędu	przedni (4x2)

Wartość rynkowa brutto wyżej zidentyfikowanego pojazdu, określona na dzień wykonania opinii wynosi:

**1300 PLN w tym VAT (23,0%) 243,09 PLN**

## ZAŁĄCZNIKI

- 1 Wycena wartości - druk podstawowy
- 2 Dokumentacja fotograficzna
- 3 Wycena wartości - arkusz kontrolny
- 4 Opis powłoki lakierowej

Rzeczoznawca : Arkadiusz Rużański

Zleceniodawca: Starostwo Powiatowe w Pułtusk

Adres: Marii Skłodowskiej-Curie 11, 06-100 Pułtusk

Zlec. pismo, znak: Umowa Nr 74/2021

z dnia: 2021/07/06

Zadanie: Określenie wartości rynkowej pojazdu

**PODSTAWA OPINII**

- Opinia dokonana w oparciu o instrukcję nr 1/2016 SRTSiRD
- Opinia uwzględnia: przebieg wg wskazań drogomierza, wyposażenie standardowe i dodatkowe, stan podzespołów i elementów, stan ogólny pojazdu.

**DANE IDENTYFIKACYJNE POJAZDU**

Dane: [O] VII-2021

Marka: OPEL

Rok produkcji: 1996

Model: Astra 1.6i Kat. MR`95

Wersja: GL Caravan

Nr rejestracyjny: PSE51VM

Rodzaj pojazdu: Samochód osobowy

VIN: W0L000051T2674804

Nr INFO-EKSPERT	028-01412
Data pierwszej rejestracji	1996/05/28, (w Polsce: 2004/12/06)
Wskazanie drogomierza	164963 km
Okres eksploatacji pojazdu (96/05/28-21/07/29)	302 mies.
Kolor powłoki lakierowej, (rodzaj lakieru)	ZIELONY 2-warstwowy z efektem metalicznym
Dop. masa całkow.	1570 kg
Rodzaj nadwozia	kombi (uniwersalne) 5 drzwiowe
Oznaczenie silnika	X16SZR
Jednostka napędowa	z zapłonem iskrowym (wtrysk)
Pojemność / Moc silnika	1598 ccm / 55kW (75KM)
Liczba cylindrów / Układ cylindrów / Liczba zaworów	4 / rzędowy / 8
Rodzaj skrzyni biegów	manualna
Rodzaj napędu	przedni (4x2)

**WYPOSAŻENIE STANDARDOWE (1996.01-1996.12)**

L.p.	Nazwa elementu wyposażenia	L.p.	Nazwa elementu wyposażenia
1	Immobilizer	4	Siedzenia tylne dzielone
2	Poduszka powietrzna kierowcy	5	Wspomaganie układu kierowniczego
3	Poduszka powietrzna pasażera	6	Zagłówki foteli przednich
L.p.	Nazwa pakietu / elementu pakietu wyposażenia standardowego		
1	Lusterka zewnętrzne regulowane z wnętrza pojazdu Lusterko zewnętrzne lewe regulowane z wnętrza pojazdu Lusterko zewnętrzne prawe z regulacją z wnętrza pojazdu		
2	Wycieraczka szyby tylnej ze spryskiwaczem Spryskiwacz szyby tylnej Wycieraczka szyby tylnej		

**KOREKTY**

WARTOŚĆ BAZOWA BRUTTO (302 mies.) \* ..... 2 800 PLN

*Wartość bazowa pojazdu ustalona na podstawie średnich wartości pojazdów dostępnych na polskim rynku.*

KOREKTY RÓŻNE ..... - 1 512 PLN

W tym:

Stan utrzymania i dbałość o pojazd ..... [%] Wart. [PLN]  
-5,0 - 140

*Stan utrzymania i dbałość o pojazd mogą mieć wpływ na wartość rynkową pojazdu w przypadku, gdy stan wycenianego pojazdu istotnie odbiega od dobrego, odpowiedniego dla danego okresu eksploatacji i przebiegu. Stwierdzony ponadprzeciętnie dobry stan świadczący o wyjątkowej dbałości o pojazd może stanowić podstawę korekty dodatniej wartości, stan gorszy od typowego dobrego - podstawę do korekty ujemnej.*



Zadana szacunkowa korekta z tytułu wcześniejszych napraw	-10,0	- 280
<i>Naprawy powypadkowe samochodów szczególnie, w pierwszych latach eksploatacji mogą powodować obniżenie ich wartości w odniesieniu do pojazdów bezwypadkowych. Poziom utraty wartości może wzrastać w przypadku niskiej jakości naprawy i odpowiednio maleć w nowych pojazdach naprawianych z zachowaniem norm naprawczych producenta pojazdu. W pojazdach wieloletnich, zwykle użytkowanych powyżej 6 lat, profesjonalnie wykonane naprawy powypadkowe mogą powodować usprawnienie pojazdu w stosunku do jego stanu technicznego jak przed szkodą (awarią) i skutkować wzrostem ich wartości.</i>		
Korekta ze względu na serwisowanie pojazdu	-5,0	- 140
<i>Zdecydowanie chętniej kupowane są pojazdy o udokumentowanym stanie technicznym, potwierdzonym książką serwisową przeglądów technicznych i napraw. W praktyce użytkowania samochodów w Polsce wykonywanie przeglądów okresowych w sieci serwisowej producenta jest stosowane w początkowym okresie, zwykle nie przekraczającym 5 lat. Brak dokumentacji serwisowej szczególnie w pierwszych latach użytkowania pojazdu może być powodem stosowania korekty ujemnej a regularne wykonywanie przeglądów starszych pojazdów udokumentowane w książce serwisowej lub rachunkami i potwierdzone dobrym stanem technicznym pojazdu korekty dodatniej.</i>		
Indywidualny zakup za granicą (z UE)	-4,0	- 112
<i>Fakt indywidualnego sprowadzenia do Polski pojazdu może wiązać się z utrudnieniami dotyczącymi możliwości zweryfikowania jego historii i charakteru wcześniejszej eksploatacji, w tym ewentualnych napraw kolizyjnych, stanu serwisowania, przebiegu, a także w niektórych przypadkach można liczyć się z obniżoną wiarygodnością dokumentów, jak również z ryzykiem nielegalnego pochodzenia. Czynniki te sprawiają, że wartość rynkowa pojazdu sprowadzonego indywidualnie może być niższa od wartości takiego samego pojazdu zakupionego po raz pierwszy w Polsce i tu eksploatowanego. Wysokość korekty może wynosić do -4% i maleje wraz z upływem czasu od pierwszej rejestracji pojazdu w Polsce.</i>		
Uszkodzenia pojazdu	-20,0	- 560
<i>Pęknięta szyba czołowa Korozyja na pokrywie silnika Uszkodzony zderzak tylny</i>		
Brak dokumentów pojazdu	-5,0	- 140
Brak dopuszczenia do ruchu	-5,0	- 140

**Wartość rynkowa brutto wyżej zidentyfikowanego pojazdu, określona na dzień wykonania opinii wynosi:**

**1300 PLN**

(słownie: jeden tysiąc trzysta złotych)

w tym VAT (23,0%) 243,09 PLN

**Wartość określono na podstawie:**

- notowań wartości rynkowych ustalonych przez wykonawcę opinii,
- korekt mających wpływ na wartość pojazdu.

Wycenę sporządził:

Rzecznik Arkadiusz Rużański.

pieczęć

Dnia 2021/07/29r.



**DOKUMENTACJA FOTOGRAFICZNA**

do opinii nr: GE/A/032/07/2021

z dnia: 2021/07/29

**DANE IDENTYFIKACYJNE POJAZDU**

Dane: [O] VII-2021

Marka: OPEL

Rok produkcji: 1996

Model: Astra 1.6i Kat. MR'95

Wersja: GL Caravan

Nr rejestracyjny: PSE51VM

Rodzaj pojazdu: Samochód osobowy

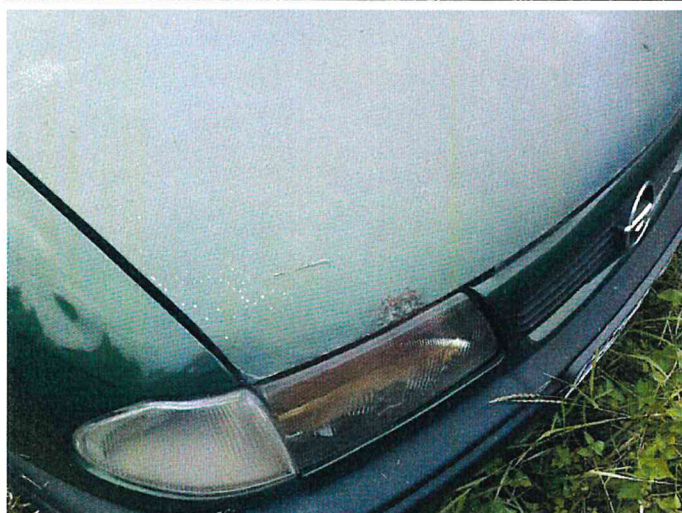

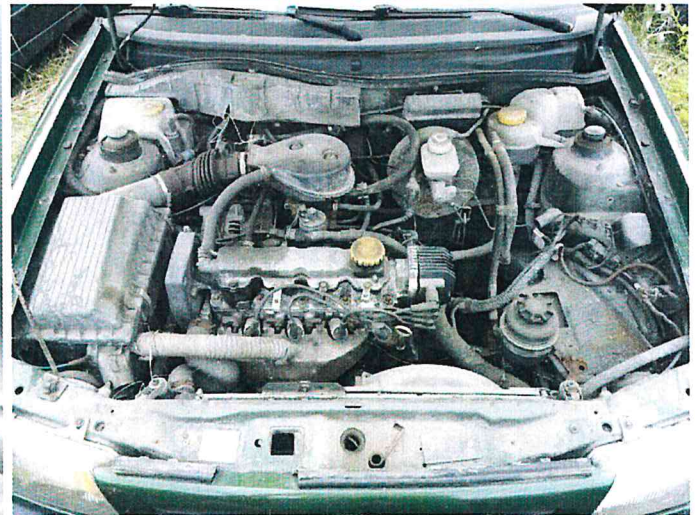

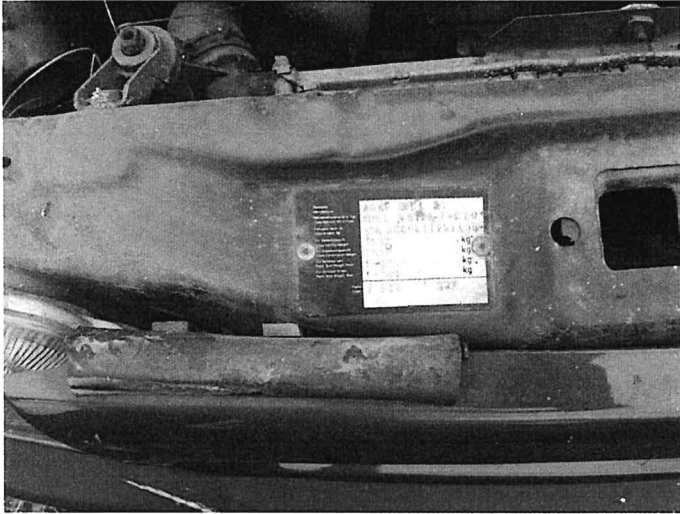

A handwritten signature in black ink, appearing to be 'AR' or similar initials, written over the printed name.

**ARKUSZ USTALENIA WARTOŚCI POJAZDU**do opinii nr: **GE/A/032/07/2021**

z dnia: 2021/07/29

Rzeczoznawca : Arkadiusz Rużański

Zlecciodawca: Starostwo Powiatowe w Pułtusk

Adres: Marii Skłodowskiej-Curie 11, 06-100 Pułtusk

Zlec. pismo, znak: Umowa Nr 74/2021

z dnia: 2021/07/06

Zadanie: Określenie wartości rynkowej pojazdu

**DANE IDENTYFIKACYJNE POJAZDU**

Dane: [O] VII-2021

Marka: OPEL

Rok produkcji: 1996

Model: Astra 1.6i Kat. MR`95

Wersja: GL Caravan

Nr rejestracyjny: PSE51VM

Rodzaj pojazdu: Samochód osobowy

Nr IE: 028-01412

**USTALENIE WARTOŚCI POJAZDU****KATALOG WARTOŚCI BAZOWYCH (BRUTTO):**

rok	mies.	wart. z katal. [PLN]	wart. zadana [PLN]	
1996	05		2800	
<b>WARTOŚĆ BAZOWA BRUTTO (302 mies.) *</b>				<b>2 800 PLN</b>

Wartość bazowa pojazdu ustalona na podstawie średnich wartości pojazdów dostępnych na polskim rynku.

Normatywny okres eksploatacji	<b>302 mies.</b>
DATA PIERWSZEJ REJESTRACJI (rok/mies/dn)	<b>1996/05/28</b>
Rzeczywisty okres eksploatacji	<b>302 mies.</b>

**LISTA WYPOSAŻENIA:**

Lista wyposażenia na podstawie informacji z bazy danych na okres: 1996.01-1996.12

Przebieg rzeczywisty odczytany	<b>164 963 km</b>
--------------------------------	-------------------

**ZASTOSOWANE KOREKTY RÓŻNE:**

Opis korekty	[%]	Wart. [PLN]
Stan utrzymania i dbałość o pojazd	-5,0	- 140
Zadana szacunkowa korekta z tytułu wcześniejszych napraw	-10,0	- 280
Korekta ze względu na serwisowanie pojazdu	-5,0	- 140
Indywidualny zakup za granicą (z UE)	-4,0	- 112
Uszkodzenia pojazdu	-20,0	- 560
Brak dokumentów pojazdu	-5,0	- 140
Brak dopuszczenia do ruchu	-5,0	- 140
<b>KOREKTY RÓŻNE</b>	<b>- 1 512 PLN po korekcie:</b>	<b>1 288 PLN</b>

**UWAGI**

Klauzule organizacyjne:

1. Stan techniczny określono na podstawie cech zewnętrznych, dostępnej dokumentacji eksploatacyjnej, bezpośredniej informacji.
2. Opinię sporządzono w oparciu o badanie organoleptyczne przedstawionego przedmiotu w warunkach występujących w miejscu jego udostępnienia. Nie prowadzono badań diagnostycznych i weryfikacji warsztatowej.
3. Rzeczoznawca nie bierze na siebie odpowiedzialności za wady ukryte niemożliwe do stwierdzenia metodami, którymi prowadzono badania i ewentualne wynikające z tego skutki podczas dalszego użytkowania przedmiotu wyceny.
4. Rzeczoznawca nie ponosi odpowiedzialności za ewentualne wady opinii, powstałe z przyjęcia za podstawę opinii informacji o stanie przedmiotu wyceny, jeśli brak było podstaw do kwestionowania ich zgodności ze stanem rzeczywistym lub też ustalenie tego stanu przez wykonawcę było niemożliwe lub bardzo utrudnione.
5. Powyższa wycena nie jest ekspertyzą techniczną przedmiotu opinii, ocena stanu ma jedynie charakter informacyjny.
6. Rzeczoznawca nie badał praw własności przedmiotu badania ani ciążących na niej zobowiązań.

8. W przypadku ujawnienia dodatkowych informacji o opiniowanym pojeździe niedostępnych rzeczoznawcy w czasie wykonywania niniejszej wyceny, stanowisko rzeczoznawcy przyjęte i zaprezentowane w opinii może ulec zweryfikowaniu.

WARTOŚĆ RYNKOWA BRUTTO PO ZAOKRĄGLENIU .....

**1 300 PLN**

Wycenę sporządził:

Rzeczoznawca Arkadiusz Rużański.

pieczęć

Dnia 2021/07/29r.





# ARKUSZ BADANIA POWŁOKI LAKIEROWEJ

do opinii nr: GE/A/032/07/2021

z dnia: 2021/07/29

Rzecznik : Arkadiusz Rużański

Zleceniodawca: Starostwo Powiatowe w Pułtusk

Adres: Marii Skłodowskiej-Curie 11, 06-100 Pułtusk

Zlec. pismo, znak: Umowa Nr 74/2021

z dnia: 2021/07/06

Zadanie: Określenie wartości rynkowej pojazdu

## DANE IDENTYFIKACYJNE POJAZDU

Dane: [O] VII-2021

Marka: OPEL

Rok produkcji: 1996

Model: Astra 1.6i Kat. MR`95

Wersja: GL Caravan

Nr rejestracyjny: PSE51VM

Rodzaj pojazdu: Samochód osobowy

## OPIS POWŁOKI LAKIEROWEJ

